

# RIPARTIAMO 2020

**Le nuove opportunità per l'accesso a contributi pubblici  
nel settore dell'impiantistica sportiva**

A cura di: Arch. Alberto Roscini, Servizio Impianti Sportivi CR Lombardia



## L'organigramma

4 Tecnici Regionali

- Arch. A. Roscini
- Arch. D. Pierluca
- Arch. A. Colombo
- Arch. M. Benedetti

Un gruppo di lavoro permanente con Tecnici delle Federazioni e rappresentanti del mondo dello sport

## Le attività

I pareri: - In linea tecnico - sportiva  
- Di conformità  
- Di verifica finale

La presenza nelle Commissioni di Vigilanza

La consulenza attraverso lo sportello on-line

La collaborazione con il Politecnico di Milano

I corsi di formazione:  
- Per dirigenti sportivi  
- Per i progettisti  
- per gli amministratori

Con la Scuola Regionale dello Sport

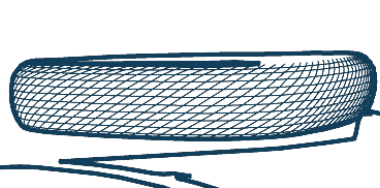

21/07/2020

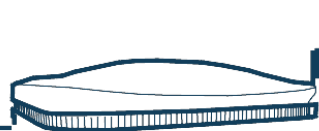

Arch. Alberto Roscini

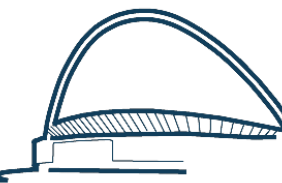
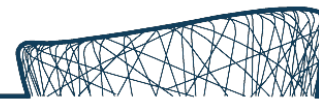

# RIPARTIAMO 2020

L'estate 2020 è sicuramente un periodo che offre straordinarie occasioni per intervenire nel campo dell'impiantistica sportiva

Istituto per il Credito Sportivo

*Sport Missione comune*

*Mutuo Parrocchie*

*Comuni in Pista*

*Anticipazione Sport*

*Sport Verde Comune*

Regione Lombardia

*I contributi Regionali a fondo perduto in conto capitale per la riqualificazione e la valorizzazione dell'impiantistica sportiva di proprietà pubblica*

Presidenza del  
Consiglio dei Ministri

*Avviso pubblico Sport e Periferie 2020 per l'individuazione degli interventi da finanziare nell'ambito del «Fondo Sport e Periferie»*

Decreto Rilancio

*Incentivi per l'efficientamento energetico art. 119 Bonus 110% applicabile sugli spogliatoi senza necessità dell'incremento di 2 classi energetiche*

21/07/2020

Arch. Alberto Roccini

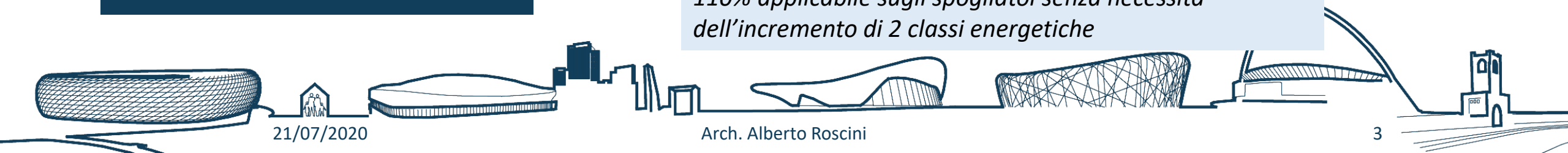

## Il Bando del settore più finanziato degli ultimi anni

➤ 140 milioni di euro a disposizione di Comuni, enti territoriali, associazioni e società sportive

➤ Fino a 700.000,00 euro di contributo a fondo perduto per ciascun intervento

➤ Presentazione domande dal 20 luglio al 30 settembre

➤ Serve il progetto di livello DEFINITIVO ESECUTIVO

➤ Valutazione a punteggio

- Vulnerabilità sociale:	25 punti max
- Sostenibilità ambientale:	25 punti max
- Co-partecipazione economica:	15 punti max
- Livello di progettazione:	15 punti max
- Piano di gestione dell'impianto:	25 punti max
<hr/>	
Totale	100 punti

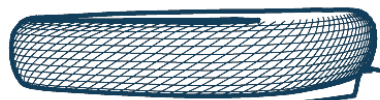

21/07/2020



Arch. Alberto Roscini

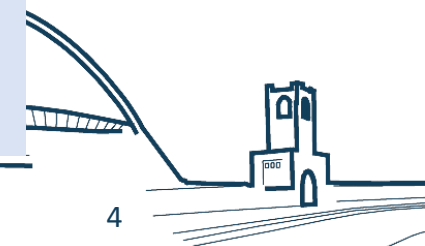

Il Parere del CONI non è solo un obbligo di legge (ai sensi del RD del 02.02.1939 esm)

**MA E' CONDIZIONE SINE QUA NON  
PER LA PARTECIPAZIONE A TUTTI I BANDI**

**ATTENZIONE!** In alcuni di questi (Regione Lombardia e Istituto per il Credito Sportivo) l'obbligatorietà del documento è specificata nel bando, mentre nel caso di Sport e Periferie è data per scontata (in quanto obbligo di legge) e quindi non è specificata



# I PARERI DEL CONI

## I pareri secondo il nuovo regolamento

Di legge	<b>Parere in linea tecnico-sportiva</b>	
	<p>Competenza di:</p> <ul style="list-style-type: none"> <li>Commissione Impianti Sportivi</li> <li>Delegato Provinciale CONI</li> </ul>	<p>Progetti riguardanti:</p> <ul style="list-style-type: none"> <li>Costruzione, ampliamento, modifica e trasformazione di impianti sportivi ed accessori (comprese palestre scolastiche).</li> <li>Acquisto di impianti sportivi esistenti, adeguamento alla normativa e idoneità all'omologazione</li> </ul>
	<b>Parere per la vigilanza</b>	
	<ul style="list-style-type: none"> <li>Un rappresentante del CONI all'interno della Commissione di Vigilanza</li> </ul>	<ul style="list-style-type: none"> <li>Pareri di competenza delle Commissioni di Vigilanza su impianti sportivi (artt. 3 e 22 del D.M. 18/03/96)</li> </ul>
Per il finanziamento	<b>Parere per l'acquisto di attrezzi e attrezzature sportive</b>	
	<ul style="list-style-type: none"> <li>Delegato Provinciale CONI</li> </ul>	<ul style="list-style-type: none"> <li>Documentazione per l'acquisto di attrezzi e attrezzature</li> <li>Pareri finalizzati all'ottenimento di forme di finanziamento agevolato o contributi da parte dell'I.C.S.</li> </ul>
	<b>Parere per la verifica finale dei lavori finanziati</b>	
	<ul style="list-style-type: none"> <li>Tecnici Regionali per l'impiantistica sportiva o loro Vice</li> <li>Altri tecnici incaricati CONI</li> </ul>	<ul style="list-style-type: none"> <li>Sull'impianto sportivo realizzato e finanziato dall'I.C.S., per attestare la conformità delle opere realizzate al progetto approvato con Parere in linea tecnico-sportiva e finanziato</li> </ul>
Nuovo	<b>Parere di conformità alla normativa vigente</b>	
	<ul style="list-style-type: none"> <li>Tecnici Regionali per l'impiantistica sportiva o loro Vice</li> <li>Altri tecnici incaricati CONI</li> </ul>	<ul style="list-style-type: none"> <li>Sull'impianto sportivo realizzato per attestarne la rispondenza alle normative ed ai regolamenti del CONI e delle FSN o DSA e/o per indicarne le eventuali carenze e la successiva individuazione dei necessari interventi di messa a norma</li> </ul>

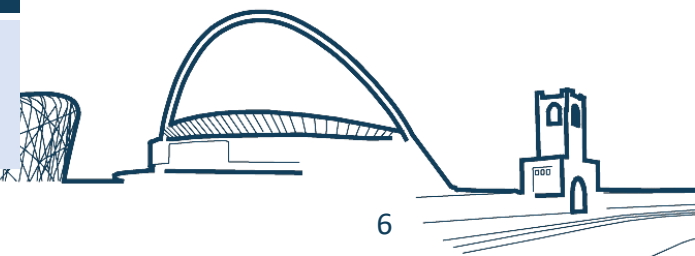

Per l'accesso ai bandi i pareri che vi possono essere utili sono 2, ambedue con procedure di richiesta molto agili:

# 1

## IL PARERE IN LINEA TECNICO-SPORTIVA

È il parere obbligatorio sempre. Si chiede attraverso un portale nazionale [cis.coni.it](http://cis.coni.it) che provvede a inoltrare la richiesta all'organo di competenza:

- Per le opere di importo superiore a Euro 1.032.913,80 alla CIS Nazionale;
- Per le opere inferiori a Euro 1,032,913,80 al CONI Regionale

Tempi di rilascio: 10/15 gg (per quanto di competenza regionale)

# 2

## IL PARERE DI CONFORMITA'

Serve solo nel caso di impianti sportivi esistenti sprovvisti di Parere del CONI in Linea tecnico-sportiva. Si chiede direttamente ai Tecnici Regionali di competenza.

Tempi di rilascio: 7/10 gg



**Approfitto dell'occasione per sfatare i 2 luoghi comuni più diffusi:**

**NON E' VERO CHE IL PARERE DEL CONI SERVE SOLO PER GLI IMPIANTI AGONISTICI**

È obbligatorio per tutti gli impianti sportivi: per lo Stadio di San Siro così come per il campo di calcio dove giocano gli scapoli contro gli ammogliati

**IL PARERE DEL CONI E' UN DOCUMENTO DIVERSO DALL'OMOLOGAZIONE  
SULL'IMPIANTO RILASCIATA DALLA FEDERAZIONE DI COMPETENZA**

Il primo è obbligatorio su tutti gli impianti, il secondo serve solo in caso di impianti dove si disputano manifestazioni di carattere federale





## GRAZIE PER L'ATTENZIONE

Sono a vostra disposizione per qualsiasi chiarimento alle seguenti coordinate:

cell. 349.4655431

mail: [alberto.roscini@gmail.com](mailto:alberto.roscini@gmail.com)

